新天津畫報

中華郵政認爲第二類新聞紙
每份五分 每月一元三 外埠加二角
社址 日界福島街 電話二五二三八

中華民國卅一年十一月二十日 星期五
出版第十三年
第四六五五號（第一版）

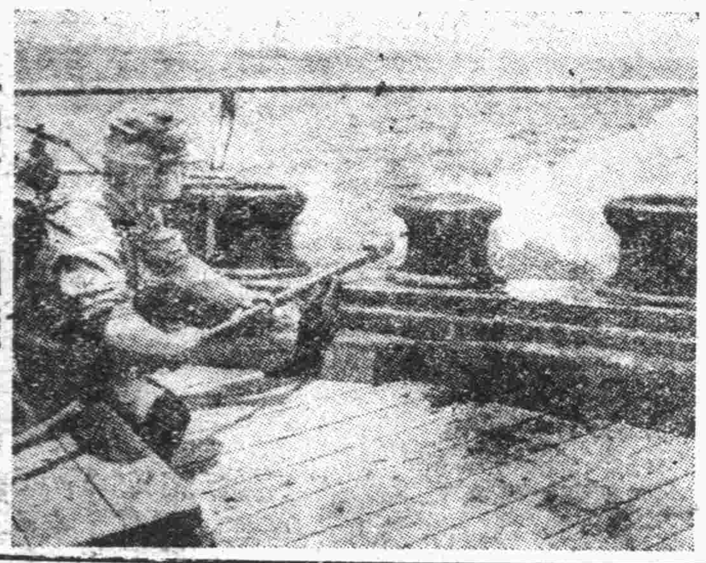

上陸前發烟機之試射

德英於英法海峽 展開長距離砲戰

【中華社里斯本十八日電】據柏林電稱、英法海峽沿岸之德軍長距離砲、十七日再猛轟英海岸設施、英軍亦隔岸砲擊、長距離砲戰爲本月來最長時間之砲戰。

冀各地剿匪獲捷 殘敵不支四散潰逃

【中華社保定十九日電】冀省各地剿匪肅正工作、在官民一體協力下、着着向前推進、各地僞匪於我猛力制壓、已四散潰走、其間復有不少匪衆痛悔前非、投誠効忠新政者大有人在、於此殘匪已臨末路、茲將定縣等地活躍情形誌次：

一、定縣本月十三日該縣警察所滅共班主任鮑連成、率長警〇〇名、協同友軍赴四合莊梁家營等處搜索、行抵梁家營附近、與僞匪遭遇、當即展開激戰、匪不支潰散、是役斃僞定南縣民政科長李傑以下二名、並獲子彈九十粒、並檢舉共黨二十一名。

二、安新本月十二日警隊在高家讓村討伐、捕獲僞安新縣區長高德生一名、獲匪槍一枝、並先後捕獲僞秘書、民政員、助理員等三名、擊斃…多名。

三、井陘本月十二日僞平山縣第一區糧秣助理員王…、攜槍投誠、又僞女工作員一名、厭惡匪區黑暗生活、痛悔投誠。

四、邯鄲本月十二日警隊在北李莊討伐、斃匪數名、傷匪五十餘名、並獲戰利品、及刺刀三十餘把、手溜彈百餘枝、地雷五個。

五、徐水本月…獲匪三名、傷匪二十餘名、並獲手槍七九枝、馬槍四枝云。

治運實績

冰島英軍 移動新戰場

【中華社斯德哥爾摩十八日電】據雷克雅未克電、冰島議會已決議、英軍於六日開始移駐、移駐冰島之英軍一部、已移動新戰場、何處現尚未明云。

美陸軍部發表 已進入突尼西亞 與軸心軍開始接觸

【中華社里斯本十八日電】據華盛頓電、美陸軍部發表：美英軍之先鋒部隊、已進入北非突尼西亞、與軸心軍開始接觸、又美英軍在突尼西亞北部、分數處進入突尼西亞。

王委員長在青視察 昨日公畢轉赴臨縣

【中華社青島十九日電】爲視察魯省治運推進情形、而來青之華北政務委員會委員長王揖唐氏、偕隨員一行、於十九日抵達青島、分訪各機關、並視察勞工協會、建設時事、前往參觀師範學院、文化、女教育、惠民工廠等處、並於午後赴臨縣視察。

日陸奧廣吉伯爵 昨晨逝世

【中華社東京十九日電】外交界元老陸奧廣吉伯爵、因病向在鎌倉自邸療養中、十九日上午四時、因心臟麻痺逝世、享年七十四歲。

賴伐爾 掌握國政全權

法情報部已正式發表

【中華社維希十八日電】據報、佩丹元帥已授與賴伐爾國政全權、其政府閣員任命權、並一切法令、均由賴伐爾掌握。

發表聲明 希望軸心軍勝利

【中華社維希十八日電】本府首長賴伐爾、頃發表聲明、已把握國政、更希望軸心軍勝利、並認美英爲敵國、且稱此次美英外交政策、爲法國之敵、軸心國實爲法國之艦隊與軸心將協力。

日新聞協會 舉行第卅次大會

【中華社東京十九日電】日本新聞協會、十九日在帝國飯店、舉行第三十次大會、到會全體。

伊朗財長 提出辭呈

【中華社柏林十八日電】據伊朗廣播稱：伊朗財長達薩基、已提出辭呈。

義空軍戰果 西地中海上空

【中華社羅馬十八日電】義軍司令部十八日發表、自十一月十日起至十六日止、西地中海…

蒙古會館 預定明春竣工

【中華社張家口十九日電】蒙古自治政府爲便利蒙古人士來往、計劃在南口建築蒙古會館、…預定明春竣工。

我們要建設華北 完成大東亞戰爭

由政治軍事經濟文化之運動、第五次治安強化運動已全面展開、自本年以來、治運進展之迹、日見其顯著、……各地民衆之熱烈參加、……以期爲華北各地治運之模範、……

各地治運收偉大成果 都市民衆應急起直追

治運解說

兩方面呼應始能產生運動影響

我們的治運、是以剿共、肅正思想、確保農產、減低物價、安定民生、革新生活、爲其四大目標、……

強調治運效果

五次治運始推行已一月有餘、華北一億民衆、都能在我們政府領導之下、努力推行、……

治運談話

播音圈

▲天津電台 今天晚十點二十分 轉播燕樂雜耍 花五寶梅花大鼓 蓮救母 二、李想蓉 二簧 轅門斬子 三、姜二順 時調 七、四侯寶林 郭

▲特殊電台、五 啓儒 對口相聲、人敢餘 母 紅玉 曹 京韻 石 儒 因 入產 科 醫 院 梁 該 時 間 節 目 由 梁 赤 俠 代 替 又 替 爾 天 而 吐 血、改 放 唱 片

中義空軍聯合艦隊所獲戰果如次：國艦船 擊沉驅逐艦一、巡洋艦二、商船二、擊毀航空母艦一、巡洋艦一、驅逐艦一、商船一、其中六艘已不能航行

我們要確保農產減低物價

我們要革新生活安定民生

我們要剿滅共匪肅正思想

協寧診療所

前北京協和醫院專科醫師聯合組織

醫學博士
凌兆熊 專門內科
劉紹武 專門小兒科 內科
師繡璋 專門皮膚花柳科 泌尿科
屈鴻翰 專科耳鼻咽喉科

所址 法租界渤海大樓中飯店旁 電話三五〇九〇

時間▷門診 上午十點至十二點 下午二點至六點 ◁出診 星期日照常應診
診例▷門診一元 出診 日義租界及特政區十元 法界 ◁例 轉別區及城廂十五元 急診加倍

桃兒夢 他她蜜

兩藥治各種性病如早洩遺精房事無力甫變即洩等症奇效每劑五元外埠函購加郵五角

經售處天津法租界天祥後門成城藥房綠牌電車道仁康藥房四號路王義堂藥房泰康商區德昌藥行特政區黃家花園美利斯藥房日界旭街文林堂藺仙池報攤下天仙鐵門義發有烟行東南城角福記烟行

粉刺大王 神效美容水

專治男女面部雀斑粉刺疙疸
一瓶保好 三瓶除根
每瓶九角

代售東門內 慶德堂法界 綠牌電車道大 業書局宏豐 線店泰康商 場秀中佳南 門東中南北 大關福興東 福興公北門 外協成信東 門北天順各 京報房三義 莊萬興錢齋

催生針

獨家醫學博士横生倒產不孕不育、閉經、血塊、家庭養生、在治一切胎妙痛、無射注簡捷、用紹介危、苦難分娩、有此針、同法代售處、北京洋外埠、旁門院、大街漢口界、藥房、泰山堂▼診療所▲宣外大街

鴉片 嗎啡 白面 五十元包戒

安全穩妥不受痛苦
紫垣診療所
法界大沽路慶里卅號 電話三局四〇〇五八

奉贈

主任醫士 陳微塵
特約專科 華季良
門牙治好 技術好 材料好 定價廉

茲爲試驗新法、凡用乳劑附加方包括戒烟吐血種種藥品、一概贈送、乳劑六元一瓶、五角一瓶、聯合診所 法界…路中

施今墨門人
趙沛霖 大夫
寓 法界北辰大飯店 電話三局三八二九

協康診療所

前協和醫院專任醫師
醫學博士 傅正愷醫師
張希賢女醫師

主治：內科 兒科 皮膚花柳科 婦人科 小兒科
時間：門診上午十點至下午五點 星期日上午照常
診例：門診五角 出診日法義租界一元 特別區三元 特政區及城廂五元
所址：義租界四馬路四德里
電話：四〇三七六

注意買米麪的好機會

敝號開業以來、多蒙各界惠顧、茲爲酬謝起見、特將自製五星牌米化提倡國產、並主張米麪加工精造、品質純良、廉價推售、如蒙惠顧、無任歡迎之至
法界二十三號路七十一號 豐泰米莊啓

白帶淋症 四天見效 保好等待 好後收欵

上午十點至下午一點 下午五時至七時
房診 法租界西開永增大舞臺東 五號 南頭百藥房 十八號

聲明作廢

張文根住天津日界福島街卅六番地今將昭和十七年九月廿五日日局發給之第三二三七七號居住證遺失聲明作廢

兌聲明

復大合記電料自行車行出兌於復大成記、所有經營中介等件、概不負責、……

人事小廣告

（一）本欄廣告、每行佔十六個五號字地位、每天每行大洋六角
（二）用二號標語題算佔三行、用三號標題算佔二行、用四號標題算佔一行
（三）本報備有信箱、一星期收費一元、一月四元、本報有檢查信箱權

若素 腸胃營養

若素製藥公司
北京東華藥院
若素能助消化、增進食慾、久服無副作用、……
代理 大藥房

中華民國三十一年十一月二十日

我們要建設華北完成大東亞戰爭

星期五　第二版

一個劇人的戀愛觀

爾爾

珍貴之友情

（聊公）

詩

聽小黑姑娘大鼓

（白頭）

守時間

革新生活談

溥心畬畫展短啓

舊巷斜陽

社會小說　劉雲若著

……（七八七）……

風聞

沽上文壇舊話

嚴範老語識

（軼倫）

肅正思想，使人民愛護東亞！

腎虧遺精

鎖陽固精

肺病全愈敬謝良醫

早安！您洗完臉了嗎？

請用「丁種維他命」及「荷爾蒙」美容劑

留香素

各百貨店均有代售

耳聾

皮膚花柳專科

主治：各期梅毒急慢性淋病皮膚疾病　專割包皮過長

設備：顯微鏡檢查電機治療驗血驗尿

診費：藥金四角復診免費藥費低廉

時間：上午九時至下午九時

地址：東馬路共和藥房樓上　電話二局・二六九

權樂影院

今天日戲午場

驚險偵探巨片

秘密女探

半價劵

天華景大戲院

今天早晚準演

月宮寶盒

新一劇壓倒一切　驚人案件你拍案叫奇！

大觀樓

京劇社

梁袁劉

一鳴小樓淑琴

趙李靳燕

今早　乾隆爺下江南

今晚　花王蝴蝶寶釧子伐都

燕京影院

二時半五時七時九時一刻循環開演

張翼　陸露明

張翠英鄭重賀賓合演

中國俠盜

羅賓漢

今天一祇有

明天換演

艷屍

周璇　周起　慕容婉兒

中國大戲院

良機勿失（特約合作）

陳少霖　吳素秋　李盛斌

今日夜場　鐵公雞　三特別　雙蝴蝶

果導片糖

潤腸通便

菓汁煉製　味美效宏

上海中法藥房發行

麗裳皮呢貨公司

始終抱定宗旨——誠實明碼賤賣

各種細毛皮大衣上市

樣子最新種類最多　新到大批花素呢絨

歡迎參觀選購

特政區中街路西二五四號　電話三五〇九五五號

華洋公司

專辦各報廣告

在特政區義慶里

大觀園

今天三大貢獻

冬天啦

天氣已然涼　人人該禦寒

想買棉衣料　請到信孚看

特賤犧牲貨　實計賠錢

信孚售品處

法界世界飯店對過

啓新洋灰公司出品

圖案新穎　品質精良　新樣花磚　堅固耐久　交貨迅速

地址：租界海大道　電話：三局一七四九

天津

王義堂藥舖

花柳淋病保好

我們要剷滅共匪肅正思想

治運與游藝界

由於游藝具有潛移默化之力、家喻戶曉之功、故游藝界實應肩負治運之前導、而爲民衆之先鋒、除在此方面、首當提倡道德觀念、發揚禮教思想、一般名伶更須自肅自勵、以身作則、勿因紈紫而驕、至個人生活、尤須革新、屏絕豪華、力從儉約、勿因富有而奢、否則聲敗名裂、必爲觀衆所唾棄矣、

『蝴蝶夢』崑亂之比

濟僉

全部「蝴蝶夢」、在崑曲傳奇中、自「嘆骷髏」起、至「劈棺」止、但韓世昌、馬祥麟等演來、多自「搧墳」起、而將「嘆骷髏」一場省略、於劇情尙無損失、不爲不可、在「訪師」夢中、莊周以兩蝶幻化、一書僅、本故、「說親」「回話」兩場、蒼頭以丑角所飾、之劇頭爲吃重、亂璽黃如「梆子」皮類、場子較差、以丑角飾、面上傳粉塗、如泥娃在台上、做活死人、由莊子用扇漏活、藉以傳話、而與紙紮人乃贏得「二百五」之佳名、愚意：

唱上分之現場、時小氣、音樓飾、別有一種陰森恐怖、節脫身者、沉牌子、細子、唱和初、尤亂崑者、其彈弋相比、班班對劇、實劈棺、法、崑亂演、遜甚余認、色佳、爲出者比劇以崑亂演、參亦足異矣、髒號、台下博彩甚、

此種編排、殊不合理、試想田氏能識二百五爲紙人幻化、必悟莊子之計、豈能發生詫異乎、豈省究其原因乎、而吳素秋在上海黃金大戲院、屢貼「蝴蝶夢」、而以名丑劉斌崑飾二百五、且贏得「標準二百五」之

魏石凡又要挨罵

將扮演「日出」中之黑三

上官雲珠會隸「中旅」、同藍青最要好、所飾「綠窗紅淚」中陳麗芳、會一角、多情多還殉、魏石凡過了、挨一些罵、指中、在話劇扮演、作飾恐羅、極小妲、無成一人紅、綠窗紅淚、會相信、大吧的其中、他歌儀？在這一次「日出」裏、扮一黑三、要在綫香回一遍、挨也再時罵、將些大凡過、三挨魏扮一蛀黑歌（虎）

陸露明不喜結婚

實行同居何用儀式

即將北上演劇的藝人陸露明、她還沒有結過婚、驟聽之下、便會有人不假思索的反駁、因爲她的丈夫不是許幸之嗎、怎會

沒有結過婚呢、其實同居遂和許幸之祗是曾居而已、未舉行過任何儀式、所以她們仳離、用不着請律師、官府勸說、散便散、男婚女嫁、各聽自由、陸露明和小李的關係、年來久爲

影迷所洞悉、秘密完全公開、同居早成事實、因此陸露明在「蘭心」登台、一切票務錢財、均由小李一人經手、而陸在後台之衣履等等、由小李保管、令人艷羨、

邵華喝豆漿

要糖皮大發雷霆怒

聯華邵華某晚、偕林宋默予到某號喝豆漿、小夥計問要幾個糖、邵說：「還有小夥計、必便要問幾個好了」、邵君用於問是、發雷霆總不能說、吃了一個好吧！在叫、旁兩個三個糖、解一般、怒氣勃勃地、林姐飭從此不、邵君食豆之足、復返中途、跡焉！

剷滅共匪，使人民安居樂業！

張治兒詼諧出衆

今日之東方朔（灶土）

以滑稽著稱之張治兒劇團、自在第一鳴鶯、後移至明星、其一言一笑、一舉一動、無不充滿詼諧作風、調刺帽、令人愁緒頓消、皆大歡喜、實今日之東方朔、淳于髡之流亞也、張治兒之表演、最足稱許者、爲雅俗共賞、非一般京劇丑角所可同日而語、其刻劃精於揣摹、連日所演之「上海人」、滑稽中含悲感、喜劇中富實

多識諧、上海社會無奇不有、固已儘引人發噱、寫照現實、盛、且其所編之劇奇而不怪、復能如生、張治兒出衆、無中趣、名滿津衆、今夕來、將凡聲響、聞北國矣、

魔一、雖亦採取此故事、乃偏將其人爲實有其人、以作矯正神話迷信、所以「蝴蝶夢」劇其實哲學劇、亦可謂之非神話、不能指爲實有之寓言、其事、攝入銀幕、鏡頭可用、其故事固甚幻、且在自導自演、此劇可稱之智慧

× × ×

銀屑

胡楓患十二指腸炎、經割治已癒、曾醫院休養、恢復健康、前往拍攝其數幕、每日

工康院、會爲作、句長、歌唱頗動、業之恨、天云、繼續、

活人大戲（一四七）

陳墨香遺著

正是：堪歎人生天河中、百年歲月一朝同、彭殤齊論非漢照、莫使機心迢雄、

[illegible]

河北

今天下午三點起開演

陳雲裳 梅熹 王獻齋 主演

新姊妹花

明星

今天下午兩點半起開演 環循

演前優待照常

今天張治兒領導大貢獻 滑稽公演 同時開演

治兒劇團 上海人

雨暴花殘 今天每票加四角

天宮

今天下午三點六點半大

徐蘭君顧秋霞龔美華園 主演

陳查禮

大破隱身盜

中華茶園

日租界

洪濤社吟評劇團

范鳳茄 武素蕙 方淑以 金慧蘋 楊秀元 張福官 金奎

今天早晚准演

二本

洞房成仙

悲苦驕人

新中央

郭硯芳

今早 空谷蘭 今晚 鍘丁曉

小鳳雲

今早 今晚

京韻大鼓

翟俊山 花五寶 張壽臣 金業勤 苑寶珍

高偉雜耍

喬清秀 墜子大王 近日登台

光明

一點三刻 三點五刻 九點一刻

空前未有歷史宮闈俠義巨片

黑騎士

豪華富麗 羅賓漢 情節激烈 婚媲美世 三劍俠

民生商行

注意 特備 麒麟商標

茶

袋茶 每一 二 三 四 角

貨高價廉 請去比較 批發零整 隨意歡迎 電話要貨 隨送

法租界十一號路七號院內 電話三四四一五 局

破傷 淋症 魚口內消丸

專治魚口便毒小筋疙瘩腫痛步行困難服藥打針無論已破未破服丸立消如常已破者止疼封口

淋症保好白濁丸

凡三付五元付保好每付加料二元 外埠郵費另加

仁德堂 天津東北城角南郵局旁三合街口

婦嬰專科中醫 薛潤珊大夫

診所法租界渤海大樓電話三五〇九一

施今墨委託代理

薛澤珊大夫

診所南馬路榮業大街北口對過大樓內 電話借中南京報房二六一六二號

香嗣 通經丹

專治婦女經閉不通三五個月不見肚大成形氣聚裏血面黃肌瘦食物嘔吐鬼邪胎病難產不下以及婦女乾血癆病此丹一盒百病化爲血水重者三盒完全保好孕婦忌服每盒四元郵費另加八元函購加郵五角

北京前外楊梅竹斜街 萬安堂

天津玉清池對過通裕旅館五十九號本堂負責完全保好 總售處

財務總署公益獎券事務所發行

公益獎券

本市代銷處

聚元票行 法租界
裕大票行 日租界
正通票行 日租界
寶豐票行 東北城角

外埠代銷處

天津區代銷處東馬路 華北銀行總行 河北代銷處
唐山新新分行 北京銀行 公司 支行各處

北洋大戲院

早場兩點三點半 晚場八時

中旅代表作

捲土重來 百觀不厭

唐若青 唐槐秋 魯媚 周萍 劉樓

雷雨

家庭倫理悲劇

先期售票 對號入座 演期有限 勿失良機

有口皆碑 轟動全國 獨具作風 各界歡迎 慨然應允

鄧逸民大夫

專理男婦兒科崩漏胎產乳疾 傷寒濕病痧疹肺炎經帶

寓法界渤海大樓三層

白癜瘋藥水

專治白皮症及各種頑癬 經衛生局化驗許可 效驗無比 各大藥房均有代售

天津總經理處 法租界中國大戲院對過 同仁藥房

蝴蝶草

雲南天產戒煙奇藥

天生奇藥・不需靈魂
鴉片白面・自然斷癮

每瓶五元……減售三元

本埠代理 法租界香村大京報後 北門東保和堂藥莊 均售 成城藥房

尅毒試驗 原草一片塞入煙槍、五分鐘後、化盡、又服草之後大便出惡臭之物

停孕丹

保險

婦人產育多過危險者莫如女子體弱多病每有受孕生命之危此丹經濟名醫配成三年一中元之停孕丹每盒五元三盒一年二年不孕 天津法界各處久春堂藥房總代售 外埠郵購

天津診療所

是花柳科專門家

（主治）各期梅毒、淋病、軟性下疳、白帶等各種性病（最新式特效療法）收費低廉、

（地址）法租界三十六號路電話三三三九一

婦女專科女醫檢查有無胎孕

德國新藥注射三元

本院由滬聘到婦女專科女醫劉潔 清對於婦女內外科胎前產後 一切諸症或受傳染各期梅毒 各白淋濁月經 失調淤血痞塊 各種出血當日見效短期根治

中亞診療所

法租界三號路電話十一房後六號

黑人墨水

註冊商標

藍色變黑 不損筆頭

各大文具百貨店均售

强身補肺・造血健胃

柳屯補藥

柳韓洋行著名良藥之一

地址……天津義界五馬路二十八號

我們要確保農產減低物價

五次治運與我們自覺 各長官名流發表宏論

（十一）華北勞工協會理事 烏澤聲

陳秘書長昨會見記者 暢談市署改革機構等問題

【中華社本市消息】天津市公署秘書長兼宣傳處長陳嘯戡氏、於昨日（十九日）下午四時在市署外事室接見津市新聞界、屆時到各報社記者及宣傳處重要職員二十餘人、陳氏發表之談話扼要誌次：

津記協治運宣傳品 分發各娛樂場黏貼

【本市消息】津市新聞記者協會、爲擴大推行五次治運宣傳工作起見、曾組織宣傳班、赴津海道各縣宣傳、……

情海歸帆

劉雲若著 二五二

寶塔詩 ▲確保農產

勸
農務
林森喜
陰森藝菓
風稼禾暗牆
心小須尤護愛
增加日產生看眼

硬漢男兒

月明樓主 【四九〇號】

治運小說 新天地

第五章 日本並不要滅亡中國

長篇技擊小說 女俠果能姑

鄭證因撰

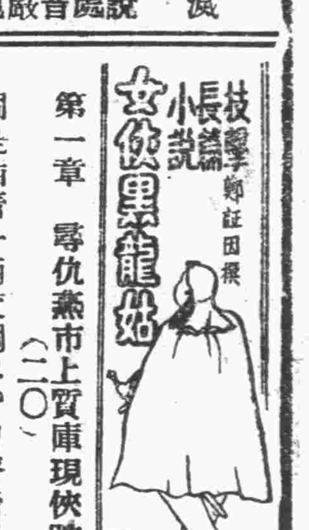

第一章 尋仇薊市上賀庫現俠踪（一二〇）

癮君注目 德臣氏戒烟 斷法出奇

久春堂麝香 婦女化血丹 教星 天津久春堂

公事像片 居住證像片 到普樂照像館去照 因爲他的出品 快好賤 地址河北元緯路中

馳名良藥 娃娃寧 各藥房均售 專治小兒百病 預防兒童雜災 功效特別偉大 無苦味易服

施今墨大夫返京特命 侍診多年 期許弟子 谷振英代理 寓法租界六號路佛照樓 門診上午九至一時（新）下午五至七時（新） 出診二至五時 午前預約 電話三局四三七六號

清血靈

秋季新貢獻 高尚／美觀／舒適的紳士型 純毛男西裝外衣 中原公司總店樓下西裝部發售

麗娜飯店 特備什錦火鍋 特別行政區二十八號路西首

介紹良醫郭幼眉大夫 《診例》 門診 出診 診所 電話 介紹人

韓奇逢

藥製冷香霜 （留神冒牌） 各百貨店西藥房均售

風船牌化粧品 是平民化的代價 能得貴族化的享受 高尚美容劑 京東各大百貨店均代售

虛癆

大來醫院 姜繼武 那雨春 馮蕙熹 梅雪慧

環球診所 專門花柳科 手術巧妙 保無痛苦 注射 淋病針一元 六〇六二元起碼 清血針一元 南市東興大街上光明對過 電話二局三三九一

青年會補習學校 招生 日班：初中一二三年級補習班（每日上午九時起上課） 夜班：國學班・日語班・簿記班・數學班・理化班（每日下午五時後上課） 校址：東馬路 隨時報名 簡章備索